

1001

EGZAMIN PROKURATORSKI 2016
ZADANIE PRAKTYCZNE Z PRAWA ADMINISTRACYJNEGO

AKTA SPRAWY ADMINISTRACYJNEJ

II Pa [REDAKTOWANE]

Prokuratura Okręgowa w [REDAKTOWANE]

PROKURATURA OKRĘGOWA
[Redacted]

(Nazwa prokuratury)

II Ds Pa [Redacted] / 15

AKTA Podręczne PROKURATORA

tj. czyn

Data rozpoczęcia 13. 05. 2015 r.

Data ukończenia 16. 05. 2015 r.

ARCHIWIZACJA
KAT. A
 Przechowywać w archiwum zakładowym przez 30 lat po czym przekazać do właściwego archiwum państwowego
KAT. B
 Przechowywać w archiwum zakładowym przez lat 5 po czym przekazać do zniszczenia po rozpruciu, pomieszeniu i pocięciu*).

PROKURATOR
 (podpis i data) 16. 06. 2015 r.
 (Stempel z nazwiskiem)

Nr Rep. arch. /
 Sekretarz (podpis) Marie [Redacted]

PROKURATURA OKRĘGOWA

Marie [Redacted]

PROKURATOR

(imię i nazwisko prokuratora prowadzącego sprawę)
 nazwa wydziału – działu*, w którym zarejestrowano sprawę

II Ds Pa [Redacted] / 15
niepotrzebne skreślić

tom nr

ul. [REDAKTED]
tel. [REDAKTED]

Sygn. akt V Ds. [REDAKTED] 14

[REDAKTED] dnia 28 sierpnia 2014 roku

AKT OSKARŻENIA

przeciwko

Michałowi M. [REDAKTED]

oskarżonemu o czyn z art. 229 § 3 kk

Oskarżam:

Michała M. [REDAKTED] s. Antoniego i Danuty zd. J. [REDAKTED], urodzonego 7 sierpnia [REDAKTED] roku w [REDAKTED], PESEL [REDAKTED] obywatela polskiego, o wykształceniu zawodowym, z zawodu ślusarza mechanika, żonatego, ojca 2 dzieci w wieku 9 i 5 lat, posiadającego na utrzymaniu 2 dzieci, pracującego jako operator koparki na budowach na terenie Anglii i osiągającego z tego tytułu dochód miesięczny w wysokości ok. 6.000 zł, posiadającego dom mieszkalny w P. [REDAKTED] z działką, samochód osobowy m-ki Opel Insignia z 2009 roku o wartości 25.000 zł, nie karanego sądownie - k. 526-527

- przebywającego na wolności;
- środków zapobiegawczych nie stosowano,

o to, że:

w kwietniu 2008 roku w [REDAKTED] woj. [REDAKTED] działając w zamiarze uzyskania prawa jazdy na swoje nazwisko i udzielenia korzyści majątkowej osobie pełniącej funkcję publiczną, w zamian za naruszenie przepisów prawa, przekazał w tym celu pieniądze w kwocie nie mniejszej niż 4.000 zł Henrykowi Ś. [REDAKTED], który następnie wręczył Adamowi W. [REDAKTED] korzyść majątkową w kwocie nie mniejszej niż 2.000 zł w związku z pełnieniem przez niego funkcji publicznej głównego specjalisty w Wydziale Komunikacji Starostwa Powiatowego w [REDAKTED] w zamian za naruszenie przepisów prawa polegające na wydaniu poświadczającego nieprawdę prawa jazdy kat. B nr blankietu [REDAKTED] na nazwisko M. [REDAKTED] Michał, pomimo braku potwierdzenia zdania egzaminu w Wojewódzkim Ośrodku Ruchu Drogowego, tj. o czyn z art. 229 § 3 kk.

Na podstawie art. 24 § 1 kpk w zw. z art. 31 § 1 kpk sprawa niniejsza podlega rozpoznaniu przez Sąd Rejonowy w [REDAKTED] w trybie zwyczajnym.

Za zgodność z oryginałem

Referendarz
Halina [REDAKTED]

UZASADNIENIE

Prokuratura Okręgowa w [REDAKTOWANO] przejęła do prowadzenia, pod sygnaturą V Ds. [REDAKTOWANO] śledztwo w sprawie organizowania i funkcjonowania w okresie od 2005 roku do stycznia 2009 roku w [REDAKTOWANO] zorganizowanej grupy przestępczej mającej na celu popełnianie przestępstw polegających na wyłudzeniu poświadczenia nieprawdy odnośnie uzyskiwania uprawnień do kierowania pojazdami mechanicznymi. Zgromadzony w toku postępowania przygotowawczego materiał dowodowy pozwolił na ustalenie następującego stanu faktycznego.

k. 5 Sekcja Kryminalna KMP w [REDAKTOWANO] w toku podjętych czynności służbowych uzyskała informację, że Marek K [REDAKTOWANO] zajmuje się wytwarzaniem fałszywych dokumentów w postaci dowodów osobistych oraz praw jazdy.

k.17-20, 108-132, 255-319 Marek K [REDAKTOWANO] który usłyszał zarzut popełnienia przestępstw określonych w art. 270 § 1 kk, w trakcie kolejnych przesłuchań w charakterze podejrzanego szczegółowo opisał proceder polegający na fałszowaniu dowodów osobistych. Wyjaśnił, że od 2005 roku do chwili zatrzymania go przez policję zajmował się przerabianiem dowodów osobistych oraz innych dokumentów. W tym celu wykorzystywał własny komputer klasy PC wraz z oprogramowaniem Corel Draw. Fałszowania dokumentów tożsamości w postaci dowodów osobistych dokonywał na polecenie Roberta Ś [REDAKTOWANO] uzyskując za każdym razem gratyfikację pieniężną w kwocie od 50 do 300 zł za jeden dokument. Technika przerabiania dowodów osobistych polegała na zeskanowaniu dokumentu tożsamości oraz zdjęcia innej osoby do pamięci komputera, następnie dopasowaniu wizerunku w drodze montażu elektronicznego, kolejno wydrukowaniu zdjęcia na samoprzylepnej przezroczystej folii i umieszczeniu go na dowodzie osobistym w miejscu oryginalnej fotografii. Kontynuując wyjaśnienia Marek K [REDAKTOWANO] podał, że w ten sam sposób dokonywał fałszowania dowodów osobistych także na polecenie Benedykta K [REDAKTOWANO] którego poznał w 2008 roku. Jednocześnie wyjaśnił, iż przerobione dowody osobiste były wykorzystywane do wyłudzenia poświadczenia nieprawdy w trakcie egzaminów teoretycznych i praktycznych na prawo jazdy.

k. 23-75, 139-177, 178-200b, 201-211 Okoliczności ujawnione przez Marka K [REDAKTOWANO] stały się podstawą do zatrzymania Roberta Ś [REDAKTOWANO] i Benedykta K [REDAKTOWANO] oraz stanowiły punkt wyjścia do przedstawienia w/w zarzutów popełnienia przestępstw określonych w art. 258 § 1 kk, art. 270 § 1 kk oraz art. 272 kk. Wielokrotnie przesłuchiwani w charakterze podejrzanych Robert Ś [REDAKTOWANO] i Benedykt K [REDAKTOWANO] złożyli obszernie wyjaśnienia, w których szczegółowo opisać na czym polegał proceder nielegalnego wyłudzenia praw jazdy oraz wskazali osoby, które za ich pośrednictwem uzyskały uprawnienia do kierowania pojazdami. Metoda, którą posługiwali się sprawcy oparta była na schematycznym działaniu polegającym na wprowadzeniu w błąd co do tożsamości zdającego, egzaminatora przeprowadzającego egzamin na prawo jazdy. Mianowicie

Za zgodność z oryginałem

Referendarz
Halina [REDAKTOWANO]

osoba zainteresowana zdobyciem uprawnień do kierowania pojazdami przekazywała Robertowi Ś [redacted] lub Benedyktowi K [redacted] swój dowód osobisty, do którego następnie Marek K [redacted] „wmontowywał” przy użyciu komputera zdjęcie osoby (tzw. zdawacza), która z tak sfalszowanym dokumentem zgłaszała się na egzamin, podszywając się za osobę mającą otrzymać prawo jazdy. Każdorazowo Ś [redacted] bądź K [redacted] za swoje usługi otrzymywali kwoty w przedziale od 2000 do 5000 zł, w zależności od kategorii pojazdów, na jakie uzyskano uprawnienia.

k. 92-100,
425-447,
448-454,
457-460,487-
508

Ponadto w toku śledztwa ustalono, iż w proceder nielegalnego uzyskiwania praw jazdy zamieszane są kolejne osoby tj. Henryk Ś [redacted] i Adam W [redacted]. Wyżej wymienieni mężczyźni działali w ten sposób, że Henryk Ś [redacted] lub Robert Ś [redacted] otrzymywali od osoby zainteresowanej uzyskaniem prawa jazdy kwotę rzędu ok. 4000 zł a następnie przekazywali część tej sumy – ok. 2000 – 2500 zł – na ręce Adama W [redacted], który sprawował ówczesnie funkcję głównego specjalisty w Wydziale Komunikacji Starostwa Powiatowego w [redacted]. Adam W [redacted] w zamian za otrzymane w ten sposób pieniądze, pomimo braku dokumentów w postaci: orzeczenia lekarskiego o przeciwwskazaniach do kierowania pojazdami silnikowymi, zaświadczenia o ukończeniu kursu na prawo jazdy, wniosku o wydanie prawa jazdy, a zwłaszcza potwierdzenia zdania egzaminu na prawo jazdy w Wojewódzkim Ośrodku Ruchu Drogowego, zwracał się z wnioskiem do Państwowej Wytwórni Papierów Wartościowych o wydrukowanie prawa jazdy na nazwisko osoby wręczającej korzyść majątkową Henrykowi Ś [redacted] lub Robertowi Ś [redacted].

k. 92-100,
425-447,
448-454,
487-508,
511-513

Powyższe ustalenia potwierdzają wyjaśnienia Adama W [redacted] oraz analiza zapisu audiofonicznego urządzenia multimedialnego, za pomocą którego wyżej wymieniony rejestrował swoje rozmowy z Henrykiem Ś [redacted]. Z relacji Adama W [redacted] wynika, iż kwietniu 2008 roku Henryk Ś [redacted] zwrócił się do niego z prośbą o ułatwienie uzyskania Michałowi M [redacted] prawa jazdy kategorii B i przekazał mu kwotę nie niższą niż 2.000 zł. Adam W [redacted] wystąpił z wnioskiem do Państwowej Wytwórni Papierów Wartościowych o wystawienie prawa jazdy kat. B na nazwisko „Michał M [redacted]”, a uzyskany w ten sposób dokument przekazał Henrykowi Ś [redacted].

Adam W [redacted] i Henryk Ś [redacted] przyznali się do uczestnictwa w procederze nielegalnego uzyskiwania prawa jazdy dla osób, które nie posiadały zaświadczeń o zdanych egzaminach i zostali prawomocnie skazani za zarzucane im czyny, w tym również za działanie w celu uzyskania przez Michała M [redacted] nielegalnego prawa jazdy.

Powyższe ustalenia dały podstawę do przedstawienia Michałowi M [redacted] zarzutu z art. 229 § 3 kk.

k. 538-540

Przesłuchany w charakterze podejrzanego Michał M [redacted] przyznał się do popełnienia zarzucanego mu czynu i odmówił składania wyjaśnień. Podał jedynie, iż żałuje swego zachowania i chce dobrowolnie poddać się karze.

Wobec powyższego materiały dotyczące Michała M [redacted]

Za zgodność z oryginałem

Referendarz
Halina [redacted]

zostały wyłączone ze śledztwa V Ds. [REDAKT] do odrębnego prowadzenia, celem merytorycznego zakończenia postępowania.

Zebrany w toku śledztwa materiał dowodowy w postaci braku zaświadczenia o zdanym egzaminie na prawo jazdy w 2008 roku w zabezpieczonej dokumentacji w postaci „teczki kierowcy” Michała M [REDAKT] wyjaśnienia Adama W [REDAKT] jak również fakt przyznania się przez podejrzanego do popełnienia zarzucanego mu czynu, bezspornie potwierdza zasadność skierowania przeciwko Michałowi M [REDAKT] aktu oskarżenia do Sądu.

Michał M [REDAKT] nie był dotychczas karany/sądownie.

Prokurator Prokuratury Okręgowej

Janusz [REDAKT]

WYKAZ DOWODÓW

Lista osób podlegających wezwaniu na rozprawę:

Oskarżony:

k. 538-540 1. Michał M [REDAKT]

Świadkowie:

k. 457-460 1. Henryk [REDAKT]

k. 448-454, 487-508 2. Adam [REDAKT]

Na podstawie art. 333 § 2 kpk wnoszę o zaniechanie wezwania i odczytanie na rozprawie zeznań n/w świadków, którym oskarżony w wyjaśnieniach swych nie zaprzeczył, a okoliczności te nie są tak doniosłe, aby konieczne było bezpośrednie przesłuchanie świadków na rozprawie:

k. 108-132 1. Marek [REDAKT]
k. 139-177 2. Robert [REDAKT]
k. 178-211 3. Benedykt [REDAKT]

Wykaz pozostałych dowodów do przeprowadzenia na rozprawie :

k. 5 1. notatka urzędowa
k. 17-20,23-76,92-100, 425-447, 2. protokół oględzin rzeczy
k. 255-319 3. opinia biegłego
k. 511-513 4. teczka kierowcy

Za zgodność z oryginałem

Referendarz
Halina [REDAKT]

k. 518-519
k. 526-529

5. wydruk z elektronicznej ewidencji kierowców
6. karta karna wraz z zaświadczeniem CBD

Prokurator Prokuratury Okręgowej

Janusz

wyk.MW

Za zgodność z oryginałem

Referendarz
Halina

ul. [REDAKTED]
[REDAKTED]

[REDAKTED] dnia 29 sierpnia 2014 roku

Wniosek sporządzony w trybie art. 335 § 1 kpk w sprawie przeciwko Michałowi M. [REDAKTED] oskarżonemu o przestępstwo z art. 229 § 3 kk

Działając na zasadzie art. 335 § 1, 2 i 3 kpk wnoszę o wydanie wyroku skazującego bez przeprowadzania rozprawy i orzeczenie uzgodnionej z oskarżonym Michałem M. [REDAKTED] kary jednego roku pozbawienia wolności z jednoczesnym warunkowym zawieszeniem jej wykonania na okres 2 lat oraz kary grzywny w wysokości 100 stawek dziennych przy określeniu ich wysokości na 20 zł każda i obciążenie oskarżonego opłatami i kosztami procesowymi.

Uzasadnienie

Michał [REDAKTED] został oskarżony o popełnienie czynu z art. 229 § 3 kk. W toku postępowania wyżej wymieniony przyznał się do popełnienia zarzucanego mu czynu, a pouczony o treści art. 335 kpk złożył wniosek o dobrowolne poddanie się karze.

Dowodami, na jakich oparto akt oskarżenia przeciwko wyżej wskazanemu są istotne braki w zabezpieczonej dokumentacji dotyczące potwierdzenia zdania egzaminu na prawo jazdy przez Michała [REDAKTED] oraz treść wyjaśnień złożonych przez Adama W. [REDAKTED] tj. osoby przy pomocy której oskarżony uzyskał w nielegalny sposób prawo jazdy.

Po przeanalizowaniu całości materiału dowodowego uznać należy, iż okoliczności popełnienia przestępstwa nie budzą wątpliwości, a postawa oskarżonego wskazuje, iż cele postępowania zostaną osiągnięte pomimo nie przeprowadzania rozprawy.

Prokurator Prokuratury Okręgowej

Janusz [REDAKTED]

wyk. MW

Za zgodność z oryginałem

Referendarz
Halina [REDAKTED]

II & [redacted] / 14

1009

9

K [redacted]

PeSEL [redacted]

nr. 04.08. [redacted]

w [redacted]

z [redacted]

sygn. Decenty i Antoniego

Sygn. akt II K [REDAKTOWANE]



WYROK

W IMIENIU RZECZYPOSPOLITEJ POLSKIEJ

Dnia 04 listopada 2014r.

Sąd Rejonowy w [REDAKTOWANE] II Wydział Karny w składzie:

Przewodniczący: SSR Zenon [REDAKTOWANE]

Protokolant: Monika [REDAKTOWANE]

w obecności Prokuratora Janusza [REDAKTOWANE]

po rozpoznaniu w dniu 04 listopada 2014r. w [REDAKTOWANE] na posiedzeniu,

sprawy Michała M [REDAKTOWANE]

urodzonego 07 sierpnia [REDAKTOWANE] w [REDAKTOWANE]

syna Antoniego i Danuty zd. [REDAKTOWANE]

oskarżonego o to, że:

I w kwietniu 2008 roku w [REDAKTOWANE] działając w zamiarze uzyskania prawa jazdy na swoje nazwisko i udzielenia korzyści majątkowej osobie pełniącej funkcję publiczną, w zamian za naruszenie przepisów prawa, przekazał w tym celu pieniądze w kwocie nie mniejszej niż 4.000 zł Henrykowi [REDAKTOWANE] który następnie wręczył Adamowi [REDAKTOWANE] korzyść majątkową w kwocie nie mniejszej niż 2.000 zł w związku z pełnieniem przez niego funkcji publicznej głównego specjalisty w Wydziale Komunikacji Starostwa Powiatowego w [REDAKTOWANE] w zamian za naruszenie przepisów prawa polegające na wydaniu poświadczającego nieprawdę prawa jazdy kat. B nr blankietu [REDAKTOWANE] na nazwisko [REDAKTOWANE] Michał, pomimo braku potwierdzenia zdania egzaminu w Wojewódzkim Ośrodku Ruchu Drogowego,

tj. o czyn z art. 229 § 3 kk

I. Oskarżonego Michała M [REDAKTOWANE] uznaje za winnego popełnienia zarzucanego mu czynu i za to z mocy art. 229 § 3 kk skazuje go i wymierza mu karę 1 (jednego) roku pozbawienia wolności;

Za zgodność z oryginałem

Referendarz

Halina [REDAKTOWANE]

II. Na podstawie art. 69 § 1 i 2 kk, art. 70 § 1 pkt. 1 kk wykonanie orzeczonej w pkt. I kary pozbawienia wolności oskarżonemu Michałowi M [REDACTED] warunkowo zawiesza na okres próby 2 (dwóch) lat;

III. Na podstawie art. 33 § 1, 2 i 3 kk orzeka wobec oskarżonego Michała M [REDACTED] karę 100 (stu) stawek dziennych grzywny ustalając wartość jednej stawki dziennej na kwotę 20 (dwudziestu) złotych;

IV. Zasądza od oskarżonego Michała M [REDACTED] na rzecz Skarbu Państwa kwotę 580 złotych tytułem opłaty oraz kwotę 70 złotych tytułem pozostałych kosztów procesu.



Na oryginale właściwe podpisy
Za zgodność świadczą:

SEKRETARZ SĄDOWY

Monika [REDACTED]

Za zgodność z oryginałem

Referent Sędzi
Halina [REDACTED]

I. DECYZJA

Świadczam, że osoba o której mowa w dziale A, spełnia określone przepisami wymogi i na podstawie art. 93 ust. 2, art. 97 art. 150⁹ ustawy z dnia 20 czerwca 1997r. - Prawo o ruchu drogowym (Dz.U. z 2005 r. Nr 108, poz. 908, z późn. zm.)

Zarządzam wydanie:

- 1) prawa jazdy ważnego do dnia nr *bekelem*
- 2) pozwolenia ważnego do dnia nr *00*
- 3) międzynarodowego prawa jazdy ważnego do dnia nr *00*

1. Kod terytorialny¹⁾ *21007*

2. Data przyjęcia wniosku *21.09.08*

3. Numer w rejestrze *000*

4. Numer karty kierowcy *00*

Wypełnia urząd

Nazwa organu wydającego

Starostwo Pomorskie

Ulica

Kod pocztowy

WNIOSEK

A. DANE PERSONALNE 1. Nr PESEL/Data urodzenia²⁾ Data urodzenia wpisują tylko cudzoziemcy, którzy nie mają ustalonego nr PESEL

2. Nazwisko 1 człon *BEKELEM*

3. Nazwisko 2 człon

4. Imię (imiona) *BISCHKE*

5. Miejsce urodzenia *WARSZAWA* 6. Obywatelstwo³⁾ *PL*

7. Adres zamieszkania. Kod pocztowy

Miejscowość

Ulica

Nr budynku Nr lokalu Telefon

B. WYDANY DOKUMENT (wypełniają osoby mające wydany jeden z niżej wymienionych dokumentów)
Zostało mi wydane (zaznacz właściwe kwadraty literą "X"):

- 1) prawo jazdy/ pozwolenie kat. Nr Nr druku
data wydania organ wydający
 2) pozwolenie do kierowania tramwajem Nr Nr druku
data wydania organ wydający

Osoby ubiegające się o: - prawo jazdy/ pozwolenie wypełniają dział C, F, G,
- wydanie wótmika prawa jazdy, pozwolenia, wypełniają dział D, F, G.

C. PRAWO JAZDY - POZWOLENIE DO KIEROWANIA TRAMWAJEM

1. Ubiegam się o (zaznaczyć właściwe kwadraty literą "X"):
- a) wydanie prawa jazdy/ pozwolenia²⁾ -
 b) zwrot zatrzymanego prawa jazdy/ pozwolenia²⁾ -
 c) przywrócenie cofniętego uprawnienia -
 d) wymianę dokumentu zaznaczonego w dziale B na podstawie art. 150 ustawy -
 e) wymianę wojskowego dokumentu stwierdzającego uprawnienie do kierowania pojazdem -
 f) wydanie międzynarodowego prawa jazdy -
 g) wymianę prawa jazdy wydanego za granicą bez sprawdzania kwalifikacji -

A D1
A1 T
B BE
B1 CE
C C1E

PRAWO JAZDY		
Kat.	Data uzyskania	Data ważności
A1		Ograniczenia
A		
B1		
B		
C1		
C		
D1		
D		
B+E		
C1+E		
C+E		
D1+E		
D+E		
T		
Kod ogólny		

Z up. STAROSTY
GŁÓWNY SPECJALISTA
WYDZIAŁ KOMUNIKACJI
Podpis i pieczęć organu wydającego

Kategorie na 1 stronie prawa jazdy

Pos.	Rodzaj uprawnienia	Data wydania	Data odebrania ⁷⁾ / zwrotu ⁸⁾	Data unieważnienia
1	Prawo jazdy		<i>21.09.08</i>	
2	Pozwolenie			
3	Międzynarodowe prawo jazdy			

F. SPOSÓB PRZEKAZANIA DOKUMENTU

1. Wnioskowany dokument (zaznaczyć właściwe kwadraty literą "X"):

- odbiorę osobiście proszę przesłać za pośrednictwem poczty

G. OŚWIADCZENIE

Ja niżej podpisany, będąc uprzedzony o odpowiedzialności karnej za składanie fałszywych zeznań (art. 233 § 1 k.k.), oświadczam, iż na dzień złożenia wniosku (zaznaczyć właściwe kwadraty literą "X"):

- 1) podane w dziale A, B, D¹⁾ dane są zgodne ze stanem faktycznym,
 2) nie stwierdzono u mnie aktywnej formy uzależnienia od alkoholu lub podobnie działającego środka,
 3) nie zostałem orzeczonej w stosunku do mnie prawomocnym wyrokiem sądu zakaz prowadzenia pojazdów,
 4) nie mam zatrzymanego prawa jazdy/pozwolenia²⁾,
 5) nie mam cofniętego uprawnienia do kierowania pojazdami,
 6) utraciłem prawo jazdy/pozwolenie,
 7) przebywam na terytorium RP przez co najmniej 185 dni w każdym roku kalendarzowym.

nie wykraczać poza ramkę wewnętrzną

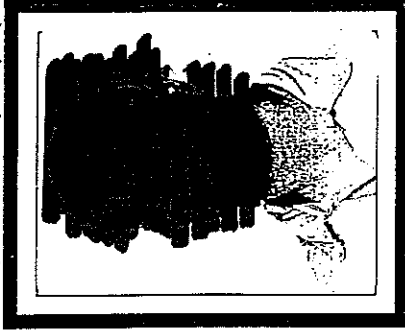

nie wykraczać poza ramkę



podpis osoby składającej wniosek i oświadczenie

2. Składam następujące załączniki (zaznaczyć właściwe kwadraty literą "X"):

- a) wyraźną fotografię o wymiarach 3,5 na 4,5 cm przedstawiającą osobę bez nakrycia głowy i okularów z ciemnymi szklami, lewy półprofil z widocznym lewym uchem z zachowaniem równomiernego oświetlenia twarzy, z dnia z dnia
- b) orzeczenie lekarskie nr z dnia
- c) zaświadczenie o odbyciu szkolenia nr z dnia
- d) dowód uiszczenia opłaty za wydanie prawa jazdy/pozwolenia³⁾ w wysokości zł,
- e) kserokopię prawa jazdy/pozwolenia²⁾,
- f) wniosek MSZ,
- g) inne

D. WYDANIE WTÓRNIKA

1. Ubiegam się o wydanie wtórnika prawa jazdy, z powodu (zaznaczyć właściwe kwadraty literą "X"):

- a) utraty dokumentu,
 b) zniszczenia dokumentu w stopniu powodującym jego nieczytelność,
 c) zmiany danych:

a) z na
 b) z na

2. Składam następujące załączniki (zaznaczyć właściwe kwadraty literą "X"):

- a) wyraźną fotografię o wymiarach 3,5 na 4,5 cm przedstawiającą osobę bez nakrycia głowy i okularów z ciemnymi szklami, lewy półprofil z widocznym lewym uchem z zachowaniem równomiernego oświetlenia twarzy, w wysokości zł,
- b) dowód uiszczenia opłaty za wydanie wtórnika prawa jazdy/pozwolenia³⁾,
- c) inne

E. EGZAMINY (wypełnia egzaminator)

Poz	Data egzaminu	Zakres egzaminu ¹⁾	Rodzaj egzaminu ²⁾	Wynik egzaminu ³⁾	Nr protokołu					Podpis i pieczęć egzaminatora
		3	4	5	6	7	8	9	10	11
1	2									
1										
2										
3										
4										
5										

OBJAŚNIENIA:

- ¹⁾ Kod terytorialny marszałka województwa mazowieckiego lub starostwa.
²⁾ Skreślić część lub całość punktu, jeśli nie dotyczy osoby.
³⁾ Wpisać znak, wydzielający ten/jedn osobę posiadających obywatelstwo polskie, wpisane PL)
⁴⁾ Wpisać znak, wydzielający ten/jedn osobę posiadających obywatelstwo polskie (nazw) posiadającą prawo jazdy/pozwolenie zaliczone do grupy B, C, D, E, F, G, H, I, J, K, L, M, N, O, P, Q, R, S, T, U, V, W, X, Y, Z, AA, AB, AC, AD, AE, AF, AG, AH, AI, AJ, AK, AL, AM, AN, AO, AP, AQ, AR, AS, AT, AU, AV, AW, AX, AY, AZ, BA, BB, BC, BD, BE, BF, BG, BH, BI, BJ, BK, BL, BM, BN, BO, BP, BQ, BR, BS, BT, BU, BV, BW, BX, BY, BZ, CA, CB, CC, CD, CE, CF, CG, CH, CI, CJ, CK, CL, CM, CN, CO, CP, CQ, CR, CS, CT, CU, CV, CW, CX, CY, CZ, DA, DB, DC, DD, DE, DF, DG, DH, DI, DJ, DK, DL, DM, DN, DO, DP, DQ, DR, DS, DT, DU, DV, DW, DX, DY, DZ, EA, EB, EC, ED, EE, EF, EG, EH, EI, EJ, EK, EL, EM, EN, EO, EP, EQ, ER, ES, ET, EU, EV, EW, EX, EY, EZ, FA, FB, FC, FD, FE, FF, FG, FH, FI, FJ, FK, FL, FM, FN, FO, FP, FQ, FR, FS, FT, FU, FV, FW, FX, FY, FZ, GA, GB, GC, GD, GE, GF, GG, GH, GI, GJ, GK, GL, GM, GN, GO, GP, GQ, GR, GS, GT, GU, GV, GW, GX, GY, GZ, HA, HB, HC, HD, HE, HF, HG, HH, HI, HJ, HK, HL, HM, HN, HO, HP, HQ, HR, HS, HT, HU, HV, HW, HX, HY, HZ, IA, IB, IC, ID, IE, IF, IG, IH, II, IJ, IK, IL, IM, IN, IO, IP, IQ, IR, IS, IT, IU, IV, IW, IX, IY, IZ, JA, JB, JC, JD, JE, JF, JG, JH, JI, JJ, JK, JL, JM, JN, JO, JP, JQ, JR, JS, JT, JU, JV, JW, JX, JY, JZ, KA, KB, KC, KD, KE, KF, KG, KH, KI, KJ, KK, KL, KM, KN, KO, KP, KQ, KR, KS, KT, KU, KV, KW, KX, KY, KZ, LA, LB, LC, LD, LE, LF, LG, LH, LI, LJ, LK, LL, LM, LN, LO, LP, LQ, LR, LS, LT, LU, LV, LW, LX, LY, LZ, MA, MB, MC, MD, ME, MF, MG, MH, MI, MJ, MK, ML, MM, MN, MO, MP, MQ, MR, MS, MT, MU, MV, MW, MX, MY, MZ, NA, NB, NC, ND, NE, NF, NG, NH, NI, NJ, NK, NL, NM, NN, NO, NP, NQ, NR, NS, NT, NU, NV, NW, NX, NY, NZ, OA, OB, OC, OD, OE, OF, OG, OH, OI, OJ, OK, OL, OM, ON, OO, OP, OQ, OR, OS, OT, OU, OV, OW, OX, OY, OZ, PA, PB, PC, PD, PE, PF, PG, PH, PI, PJ, PK, PL, PM, PN, PO, PP, PQ, PR, PS, PT, PU, PV, PW, PX, PY, PZ, QA, QB, QC, QD, QE, QF, QG, QH, QI, QJ, QK, QL, QM, QN, QO, QP, QQ, QR, QS, QT, QU, QV, QW, QX, QY, QZ, RA, RB, RC, RD, RE, RF, RG, RH, RI, RJ, RK, RL, RM, RN, RO, RP, RQ, RR, RS, RT, RU, RV, RW, RX, RY, RZ, SA, SB, SC, SD, SE, SF, SG, SH, SI, SJ, SK, SL, SM, SN, SO, SP, SQ, SR, SS, ST, SU, SV, SW, SX, SY, SZ, TA, TB, TC, TD, TE, TF, TG, TH, TI, TJ, TK, TL, TM, TN, TO, TP, TQ, TR, TS, TT, TU, TV, TW, TX, TY, TZ, UA, UB, UC, UD, UE, UF, UG, UH, UI, UJ, UK, UL, UM, UN, UO, UP, UQ, UR, US, UT, UY, UZ, VA, VB, VC, VD, VE, VF, VG, VH, VI, VJ, VK, VL, VM, VN, VO, VP, VQ, VR, VS, VT, VU, VV, VW, VX, VY, VZ, WA, WB, WC, WD, WE, WF, WG, WH, WI, WJ, WK, WL, WM, WN, WO, WP, WQ, WR, WS, WT, WU, WV, WW, WX, WY, WZ, XA, XB, XC, XD, XE, XF, XG, XH, XI, XJ, XK, XL, XM, XN, XO, XP, XQ, XR, XS, XT, XU, XV, XW, XX, XY, XZ, YA, YB, YC, YD, YE, YF, YG, YH, YI, YJ, YK, YL, YM, YN, YO, YP, YQ, YR, YS, YT, YU, YV, YW, YX, YZ, ZA, ZB, ZC, ZD, ZE, ZF, ZG, ZH, ZI, ZJ, ZK, ZL, ZM, ZN, ZO, ZP, ZQ, ZR, ZS, ZT, ZU, ZV, ZW, ZX, ZY, ZZ

11

1013

12

I. Dane karty - stan na dzień: 2009-09-08 10:02:12

Dane karty	Organ wystawiający kartę	Organ przekazujący kartę	Organ otrzymujący kartę
Nr karty	2		
Kod urzędu		1014	
Nazwa organu	STAROSTA		
Data: wyst., otrzym., przek.	2008-04-24		
Osoba wystawiająca			
Osoba dokonująca ostatniej aktualizacji	Adam		

II. Dane personalne osoby

Nr PESEL/Data urodzenia: 82080707574

Nazwisko (1)		Nazwisko (2)	
Imię (1)	MICHAL	Imię (2)	
Miejsce urodzenia		Obywatelstwo	PL
Adres zamieszkania: Kod pocztowy		Miejscowość	
Ulica		Nr domu	
		Nr lokalu	

III. Uprawnienia

Prawo jazdy	Data urzysk.	Data ważn.	Ograniczenia	KATE	Świadectwo kwalifikacji	
				GORIA	Data ważn.	Ograniczenia/Wymagane
				A1		
				A		
				B1		
2008-04-24				B		
				C1		
				C		
				D1		
				D		
				B+E		
				C1+E		
				C+E		
				D1+E		
				D+E		
				T		

Nr prawa jazdy		ważne do	bezeminiowo	kat. na 1 str.	B
Nr pozwolenia		ważne do			
Nr św. kwalifikacji				kat. na 1 str.	
Nr międz. prawa jazdy		ważne do		kategorie	

Poz.	Rodzaj uprawnienia	Numer druku	Data wydania	Data odeb.	Data zwrotu	Data uniew.
1	Prawo jazdy					
2	Pozwolenie					
3	Świad. kwalifikacji					
4	Międz. prawo jazdy					

IV. Zakazy						
Uprawienie	Zakazy		Zatrzymania		Cofnięcia	
	Od dnia	Do dnia	Od dnia	Do dnia	Od dnia	Do dnia
AI						
A						
BI						
B						
CI						
C						
DI						
D						
B+E						
CI+E						
C+E						
DI+E						
D+E						
T						
PT						

1 0 0 1

2 0 0 0

5 1 0

V. Przeciwwskazania lekarskie i psychologiczne									
Uprawienie	Orzeczenie lekarskie						Orzeczenie		
	Prawo jazdy			Świad. kwalifikacji			Prawo jazdy/św. kwalif.		
	Data wyst.	Wynik	Data ważn.	Data wyst.	Wynik	Data ważn.	Data wyst.	Wynik	Data ważn.
AI									
A									
BI									
B	2007-02-12	P							
CI									
C									
DI									
D									
B+E									
CI+E									
C+E									
DI+E									
D+E									
T									
PT									

Uwagi: _____

_____ podpis i pieczęć